

注：1、圆形风口安装方式同方形风口。
2、风口安装应自行吊挂在主体结构上，与吊顶系统分开。
3、风口安装参照12J502-2图集C20页做法。

玻纤板吊顶风口详图

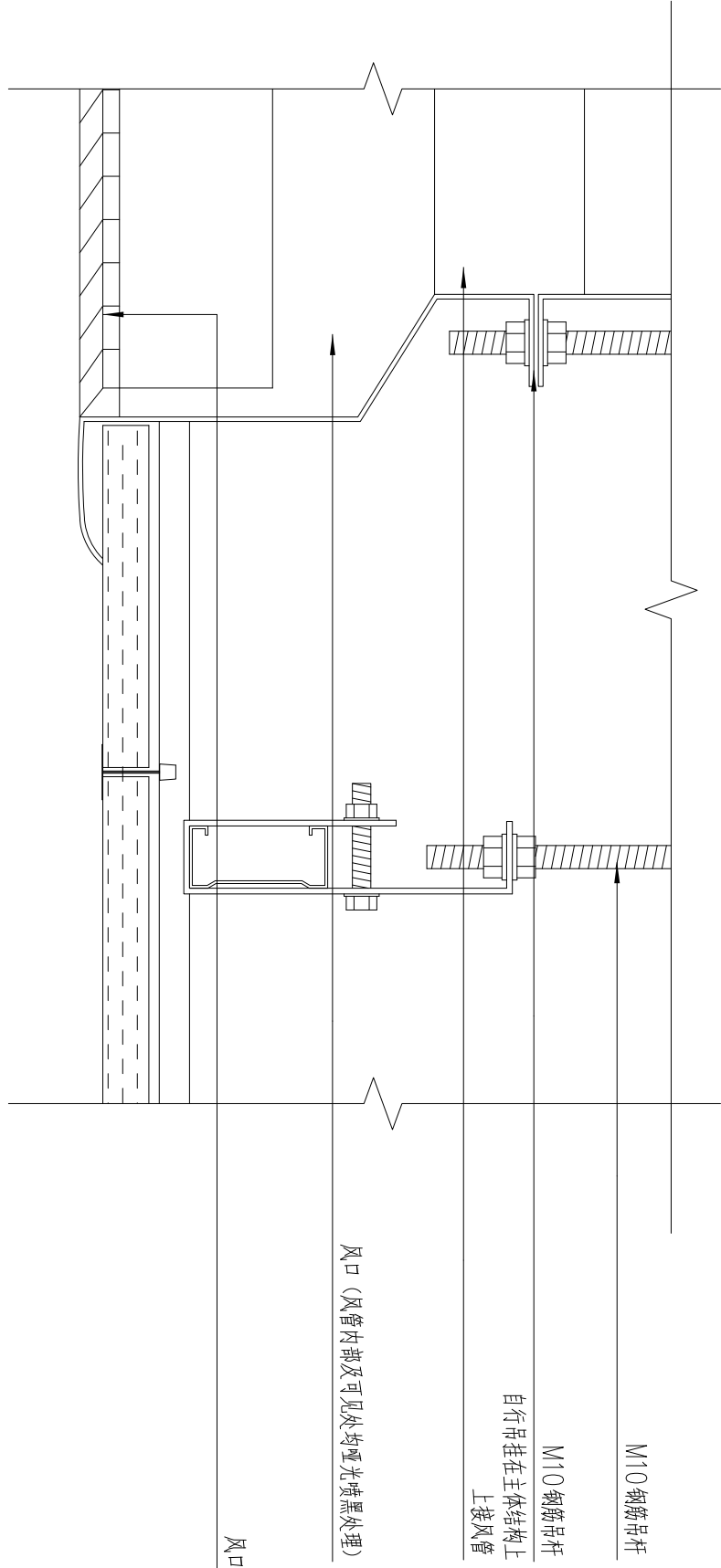

玻纤板吊顶风口详图3-3

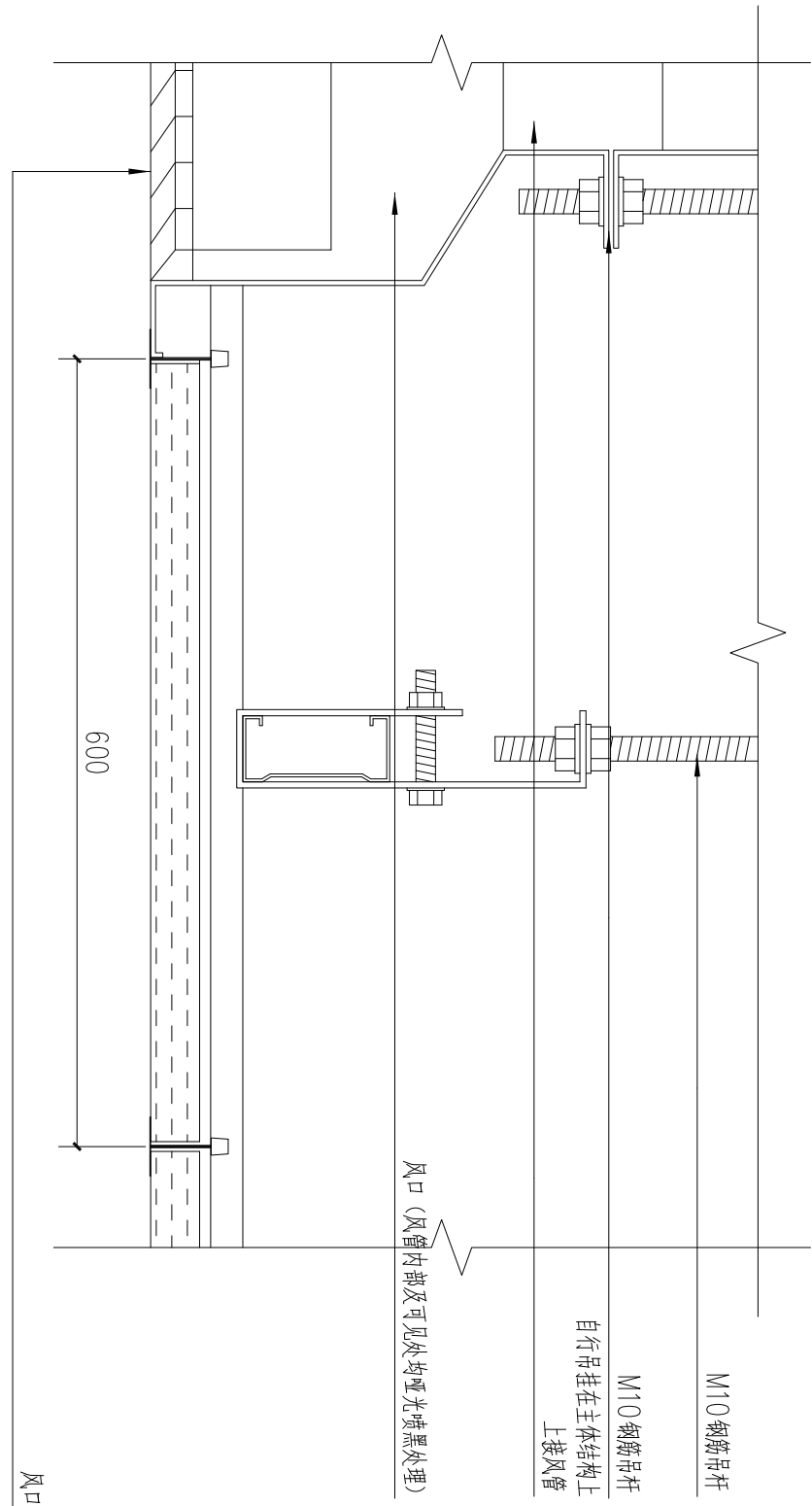

玻纤板吊顶风口详图1-1

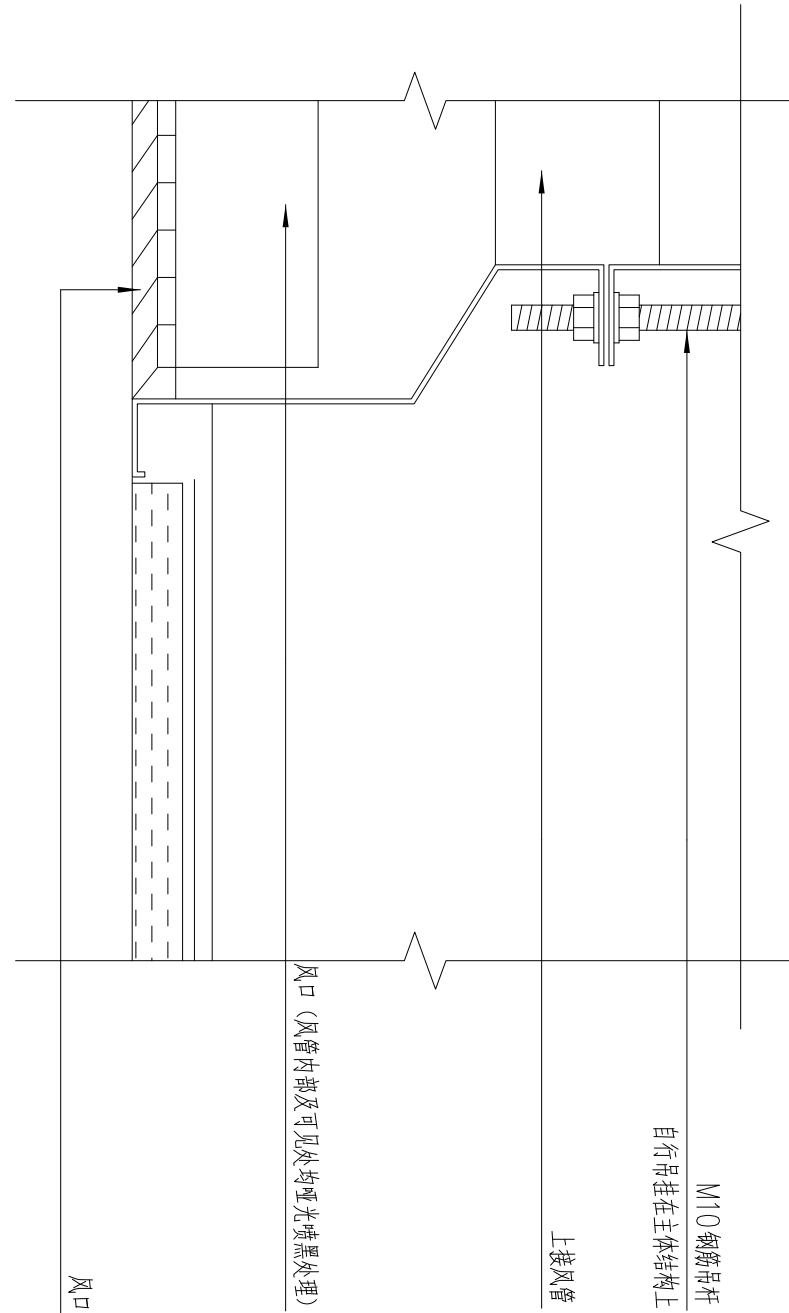

玻纤板吊顶风口详图2-2

注：此图仅供参考

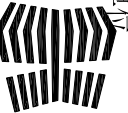
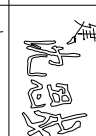
设计单位  浙江恒依设计集团股份有限公 司 上海市徐汇区平复路111号3楼2楼 TEL:021-67656768 18930288499	会签栏	建 筑 图 章 	审 定	项 目 负 责 人	建 设 单 位	图 名 玻 纤 板 吊 顶 风 口 详 图		比 例	出 图 负 责 人	注 册 结 构 师 执 业 用 章	注 册 建 筑 师 执 业 用 章	未 盖 出 图 专 用 章 无 效
	电 话 周 明 一	水 印 李 明 一	审 核	专 业 负 责 人	天 山 电 影 制 片 厂 少 数 民 族 语 影 片 译 制 审 片 修 复 改 造 项 目			1:100				
	电 话 李 明 一	水 印 李 明 一	校 对	设 计 / 绘 图	单 体 名 称	工 程 编 号	出 图 日 期	版 次				
					天 山 电 影 制 片 厂 少 数 民 族 影 视 制 作 中 心		2026.3	1				